

ol. MOLLERUP MØLLE

Arkiv reg. no.: 11.05.04

Mollerup sogn, Morsø Sønder herred,

Thisted amt. (nuv. Viborg amt)

Vindmølle/ + ⚓

Matr. no.:

Synonym:



Foto: o. 1930



Kort snit: 1:100 000/1918

Film/ neg. no.: Kopi postkort; udateret - før 1926,
Kopi privatfoto/Postkort; o. 1905,

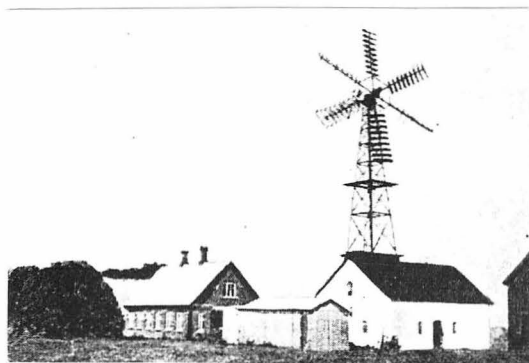
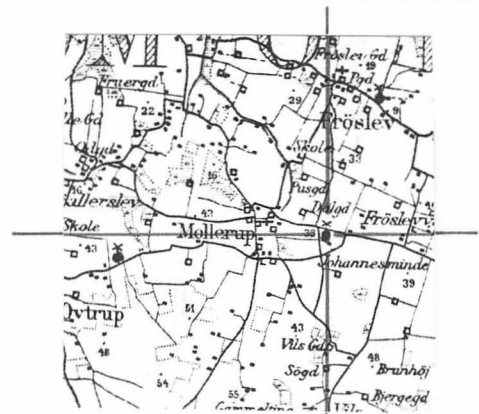
Fredning:
andet:

Alment iøvrigt:

+ ⚓

- Mollerup Mølle var oprindelig en holl. vindmølle, opført o. 1860 paa foranledning af ejeren paa Dalgaard gods, hvorunder den hørte til efter aarhundredskiftet.
- møllen har været beliggende paa Sydsiden af sognevejen øst for Mollerup by.

- møllen var anlagt paa mindre opkastet banke i terrænet og fremstod som "jordstryger" med 8-kantet undermølle opført i grundmur/teglsten delvis nedgravet i højfylden.

- 8-kantet krop i træ til hatten, spaanklædt. Løgformet hat, oprindelig spaanklædt, senere beklædt med tagpap.

- møllen havde krøjning med svans og sejlrigning med vingefang (anslaet) 30 - 32 alen.

- møllen frasolgtes Dalgaard gods 1904 til møller Fladeland, der drev den til 1919, hvor den overtoges af møller Agger. Denne besad kun møllen et aarstid, hvorefter møller Erhardt Blaabjerg bliver ejer.

- i begyndelsen af aarhundredet blev der i forbindelse med mølleriet drevet landbageri, ligesom der i forbindelse med møllerboligen var købmandsforretning/Brugsforening.

(-oplysning fra Kresten Pedersen, Mollerup Mølle, Februar 1995)

- møllen nedbrændte totalt 1926, hvorefter der tættere landevejen opførtes motormølleriet med drift fra en 32 fods klapsejlsvindmotor (La Cour-type), desuden fandtes en 8-lo HK. "BUKH" petroleumsmotor som hjælpekraft.

- kundemølleriet ophørte i 1930'erne, hvorefter mølleriet dannede baggrund i en korn- og Foderstofforretning, der i 1940 blev overtaget af møller Holger Pedersen, - der idag har en omfattende forretning med filialer over hele Mors. (Juli 1990)

IMNI DK - 46 275 / UTM:

Nuv. ejer:
adresse:

Registrant: Bertil Larsen

dato: Revideret: 02/1995
08. Juni 1968

01. MOLLERUP MØLLE

Arkiv No.: 11.05.04

THISTED AMT

Side/del:



Kopi postkort; udateret - for 1926

Bertil Larsen
DK-8260 VIBY J.

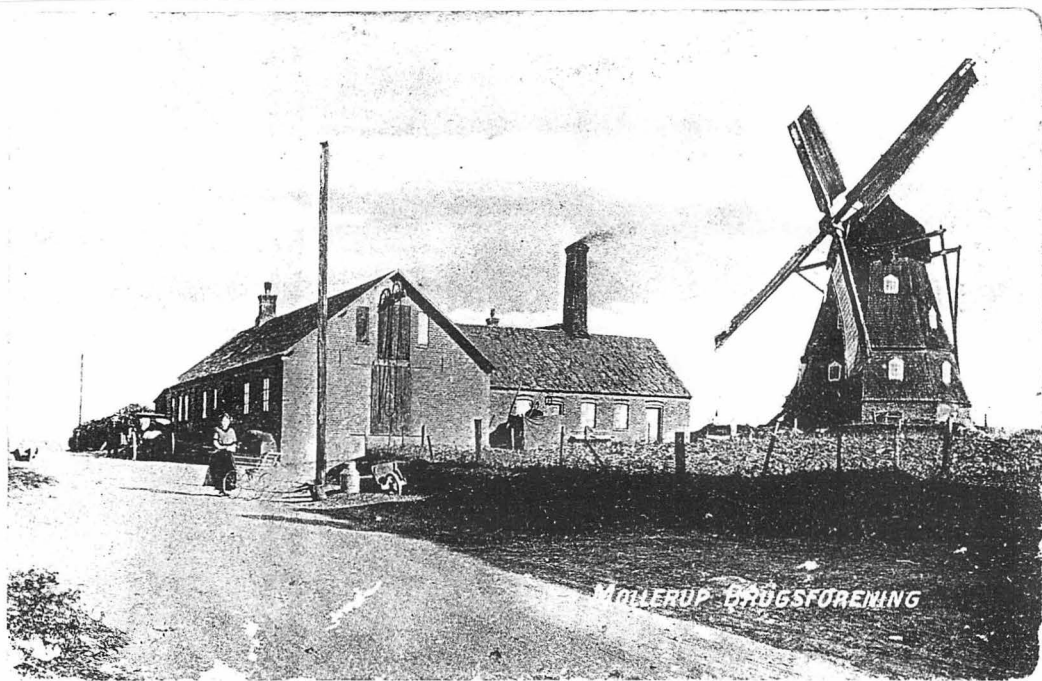

Kopi postkort; o. 1905 - 10

*

DEN MØLLEHISTORISKE SAMLING

*

Holme Møllevej 21 · 8260 Viby J. · Tlf.: 86 11 56 11

Bertil Larsen · privat: 86 11 64 61

(SE-REG. no: 15 47 42 70)

K O P I I

Herr Kresten Pedersen,
Møllerup Mølle,
Østervang 51,
Møllerup,
7900 Nykøbing Mors

97 744311

8260 Viby, den 06. Februar 1995

Vedr.: ol. - 11.05.04 Møllerup Mølle.

Kære Kresten Pedersen!.

Med tak for telefonsamtalerne idag med oplysningerne om den gamle Møllerup Mølle, fremsendes her mit billedmateriale i fotokopi.

Det originale billede er netop modtaget fra en af Den Møllehistoriske Samling's meddelere paa Sjælland (!!!!), hvor billedet er dukket op!. I forbindelse med dette blev det oplyst, at møllen skulle have været beliggende i Møllerup, Rødding sogn ved Limfjorden. Men der ses ikke, - hverken paa kortmaterialet eller blandt registranterne, at have eksisteret en mølle det paagældende sted. Derimod mente jeg, at kunne huske et andet gammelt postkort fra Møllerup/Mors, hvor netop et særligt kendetegn var en skorsten paa en sidebygning!.

Dette svarer ganske godt med det nu tilkomne billede, blot set fra en anden side, - og med møllen i behold!.

Jeg har nu paategnet registranten oplysningerne om bageriets eksistens, ligesom stedets fortid som brugsforening. Men skulle I have flere oplysninger om møllen, skulle det glæde mig at faa dem ind i arkivet, saaledes at ogsaa Møllerup Mølle's historie bliver saa komplet som mulig.

Med venlig hilsen



Bertil Larsen

Vedlagt:

Fotokopi/Møllerup Mølle 2 ex.

- oplæg omkring Den Møllehistoriske Samling's hensigt og virke.

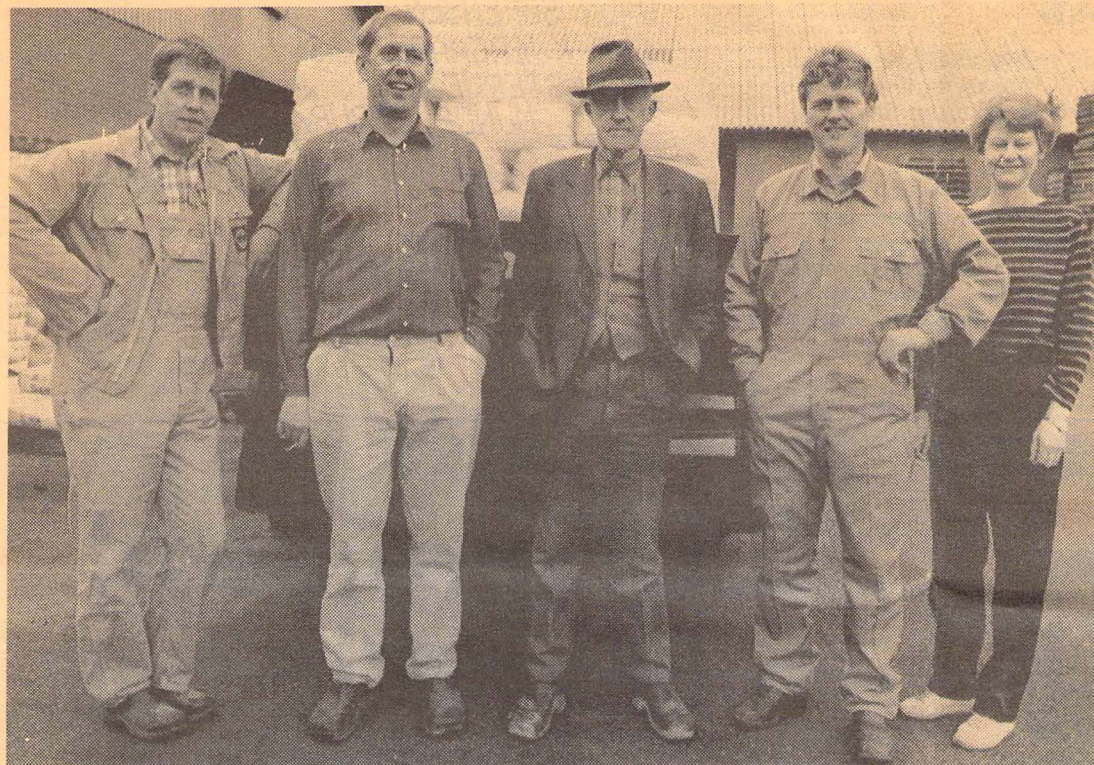

Mølleren i Mollerup, Holger Pedersen, omgivet af de fire af hans børn, der arbejder i familieselskabet. Fra højre er det Anne, Hans, Kresten og Niels.

Mollerup Mølle 50-års jubilæum

Møllerparret Astrid og Holger Pedersen, Mollerup Mølle på Mors, fejrer 50 års jubilæum i dag, fredag den 1. juni.

Den mølle, Astrid og Holger Pedersen overtog 1. juni 1940, er blevet til en betydelig grovarevirksomhed med afdelinger i Thissinghus og Hvidbjerg. Den dækker den sydlige halvdel af Mors og har desuden kunder i Salling og Thy.

Virksomheden er arbejdsplads for 15 mennesker, og den er drevet som familieselskab, hvor fire af Astrid og Holger Pedersens seks børn er aktive i det daglige arbejde.

Anne og Kresten tager sig af kontorarbejde, Niels varetager produktionen og Hans passer Hvidbjerg Købmandsgård. Mølleren, den 75-årige Holger Pedersen, tager stadig del i arbejdet, og sætter pris på at komme rundt til kunderne.

Omsætningen i kroner eller mængder, oplyses ikke. Men størrelse og produktioner vid-

ner om, at det er en virksomhed i fuld aktivitet og med en god kundekreds.

I Mollerup er der 5.000 kvadratmeter under tag. Her kører foderfabrikken i to-holds skift med produktion af blandinger til svin. Ved blandingerne sammensætning lægger man vægt på nært samarbejde med lokale konsulenter.

Det eneste sædekornsanlæg på Mors findes ligeledes på afdelingen i Mollerup, hvor der også er tromletørreri – primært til tørring af hvede og raps, men også til sterilisering af korn.

I Thissinghus, der blev købt i 1977, er der 3000 kvadratmeter under tag. Her er der lager plus produktion af melvarer. Firmaets computeranlæg findes også i Thissinghus – med forbindelse til Mollerup. I Thissinghus foregår der i øjeblikket en modernisering af bygningerne.

Hvidbjerg Købmandsgård på 800 kvadratmeter blev købt i 1975. Den drives som blandet landhandel og rummer lager for ærter.

På Thorup Mølle, købt i 1987, er der 3000 kvadratmeter lager, som er åbent for modtagelse af korn i høst.

Foderblandinger til kvæg køber Mollerup Mølle hovedsageligt hos Peder P. Hedegaard. Virksomheden er desuden med i Hedegaard Fælleskøb, der varetager fælles indkøb af blandt andet plantebeskyttelsesmidler, plastic m. m.

Mollerup Mølle importerer selv sojaskrå og eksporterer korn, ærter og raps. Det sker over havnen i Nykøbing, hvor man har skib et par gange om måneden.

Til virksomheden hører også et Q8-depot med tilhørende leverancer af brændstof og fyrringsolie. I 1940'erne var mølleren i Mollerup leverandør af



Mølleren omgivet af chauffører og lagerfolk med vognparken i baggrunden.



Astrid og Holger Pedersen inviterer til åbent hus på deres 50-års dag som møllerpar i Mollerup.

tørv og siden af betydelige mængder cinders.

Tomme sække og en melsigte

Da Astrid og Holger Pedersen købte møllen i Mollerup i 1940, var det en ejendom på 11 tdr. sæde (4 hektar) en brun hest, fire køer og tre søer samt nogle tomme sække i møllen, fremgår det af Mollerup Møllens jubilæumsskrift.

Møllens første investering var en melsigte til 85 kroner, så kunderne kunne få mel til eget brød.

Tidligt begyndte Holger Pedersen at levere foderstoffer og andre grovvarer til landmændene omkring møllen – en handel, der hidtil havde været domineret af købmandsgårde i Nykøbing.

"Åbent hus"

Jubilæet fejres med "åbent hus" på Mollerup Mølle i dag, fredag den 1. juni fra klokken 17.00

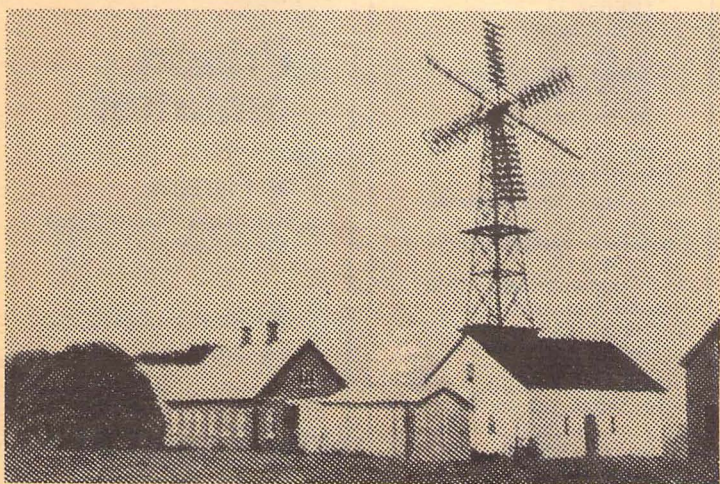

Mollerup Mølle som den så ud i 1940.

DANSK HANDELSBLAD
01. JUNI 1990



MOLLERUP BRUGSFORENING