

03. R A V N S H Ø J M Ø L L E

Arkiv reg. no.: 10.03.11

Aasted sogn, Horns herred,

Hjørring amt.

Vindmølle/ + ⚙

Matr. no.:

Synonym:

Foto:

Kort snit:

Film/ neg. no.: kopi postkort; o. 1905-10

Fredning:
andet:

Alment iøvrigt:

+ ⚙

- Ravnshøj Mølle opførtes 1904 af møller Christen Christensen. Møllen var af "jordhøj-type med undermøllen delvis nedgravet i højfylden. undermøllen opført i grundmur. Jordomgang paa højtøppen.
- 8-kantet krop i træ til hatten, spaanklædt. Løgformet hat, spaankl.
- møllen var udstyret med sejlrigning med (anslaet) vingefang 30-32 alen. Fra opførelsestidspunktet var der krøjning med vindrose.
- 1931 moderniseredes mølleriet, der suppleredes med en 15 hk. Bienmotor i tilbygget maskinhus med akseltransmission.

- møllen nedrevet uvist hvornaar.

Nuv. ejer:
adresse:

Registrant: Bertil Larsen

dato: 16. August 1971

Bertil Larsen
DK-8260 VIBY J.

09
130188

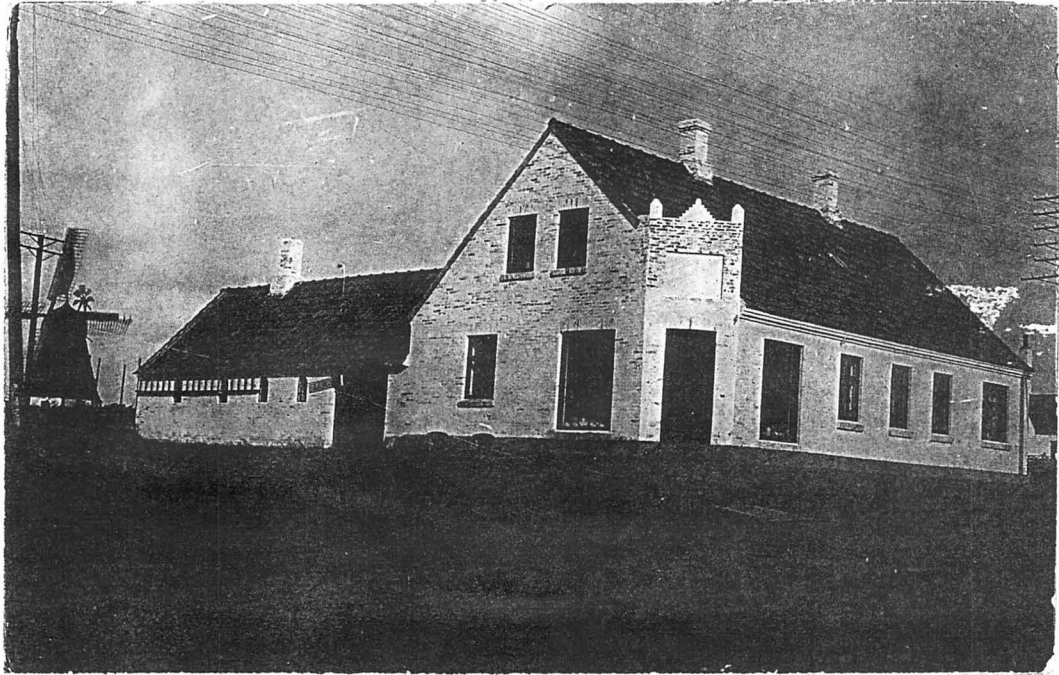

Kopi postkort; o. 1905 - 10

03. R A V N S H Ø J M Ø L L E

Arkiv reg. no.: 10.03.11

Aasted sogn, Horns herred,

Hjørring amt.

Vindmølle/ + ⚙

Matr. no.:

Synonym:

Foto:

Kort snit:

Film/ neg. no.: kopi postkort; o. 1905-10

Fredning:
andet:

Alment iøvrigt:

+ ⚙

- Ravnshøj Mølle opførtes 1904 af møller Christen Christensen. Møllen var af "jordhøj-type med undermøllen delvis nedgravet i højfylden. undermøllen opført i grundmur. Jordomgang paa højtøppen.
- 8-kantet krop i træ til hatten, spaanklædt. Løgformet hat, spaankl.
- møllen var udstyret med sejlrigning med (anslaet) vingefang 30-32 alen. Fra opførelsestidspunktet var der krøjning med vindrose.
- 1931 moderniseredes mølleriet, der suppleredes med en 15 hk. Bien-motor i tilbygget maskinhus med akseltransmission.

- møllen nedrevet uvist hvornaar.

Nuv. ejer:
adresse:

Registrant: Bertil Larsen

dato: 16. August 1971

Bertil Larsen
DK-8260 VIBY J.

09
30188

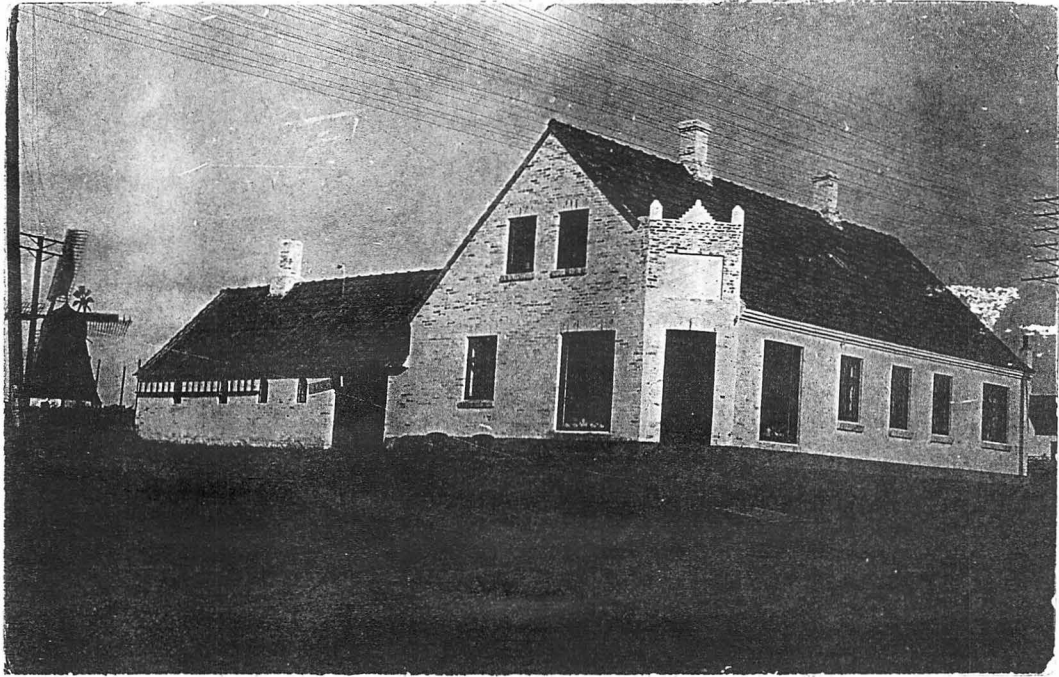

Kopi postkort; o. 1905 - 10