

# 01. Alstrup Mølle,

10.04.03

Alstrup sogn, Hvetbo herred,  
Hjørring amt.

© Den Møllehistoriske Samling, DK – 8260 Viby J.,

Matrikel no.: - ikke oplyst

Synonym:

Registrant: Bertil Larsen

Dato: 09. April 1965

Historiske forhold – sammendrag: (Vindmølle)

Bygningsfredning:

Billedarkiv:

- **Alstrup Mølle** har været en holl. vindmølle, opført uvist hvornaar?. 1888 ombyggedes den radikalt af møller Kresten Larsen, - der selv forestod driften frem til sin død 1903.

- beliggenheden har været paa østsiden af den nord-syd orienterede bygade, sydligt i sognebyen Alstrup's oprindelige udstrækning.

- Trap, Danmark oplyser, at der ikke findes bevarede oldtidsminder i sognet, bortset fra den oldtidshøj hvorpaa Alstrup Mølle opførtes.....

- der savnes oplysninger om møllens karakteristika, hvor kun et ældre ret medtaget fotografi kendes (ukendt kilde, - se nedenstaaende vignet, der efter det oplyste skulle være møllen omkring 1900?) til nærværende registrant, der viser en mølle af "jordhøjs-type", muret i sten til hatten. Løgformet hat, krøjning med svans og sejlrigning.....

- fra "Danske Møller" 1934, oplyses det, at mølleriet rummede 2 kværne, skallesten til grynmølleri samt sigte.

- møllen havde (1934) et jordtilliggende paa 7 tdr. land.

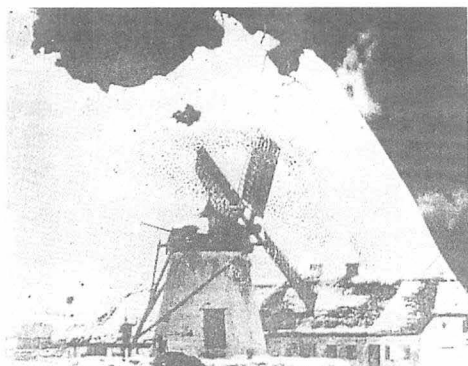

- møllen blev nedrevet 1957, hvor dele af gangtøjet – efter det oplyste af møller Jørgen Jørgensen, Trudslev Mølle, Hjørring amt – bortsolgtes med genbrug for øje.....

Personalia, - hentet fra "Danske Møller", 1934:

Møller Kresten Larsen, - før 1886 - 1903 - ombygger møllen 1888,  
- hans enke  
med deres søn som bestyrer: 1903 - 1929 - overtog sidstnævnte aar!  
Lars Kristian Larsen, 1929 - ????  
f. 23. December 1886 i Alstrup Mølle,

- **Alstrup Mølle** findes – i ukendt omfang – registreret i det nu nedlagte Nationalmuseets Mølleudvalgs arkiv, ligesom den ses medtaget i det af Ing. Anders Jespersen, Holte, udarbejdede nummerindex (IMNI-DK, 1990-revisionen) med henvisning til berejningsregistrant paa møllestedet af 11. Juli 1958 (Sprecher).

Adresse: - ikke oplyst

UTM: 32 / 545 / 6348 (IMNI DK - 46 064 )

Billedarkiv:

Kildehenvisning:

Nationalmuseets Mølleudvalgs arkiv, Brede Værk, Kgs. Lyngby,  
Ing. Anders Jespersen, Holte,  
Bertil Larsen, Den Møllehistoriske Samling, Viby J.,  
Kort- og Matrikelstyrelsen, København,  
Trap, Danmark, 5. udgave, Hjørring amt, G.E.C.Gads Forlag, København, 1960,  
Meyn & Loft: "Danske Møller", Erhvervsforlaget, København, 1934,

**EDB-base: 01. – 10.04.03 Alstrup Mølle, Hjørring amt,**  
(udskrevet: 12. September 2005)

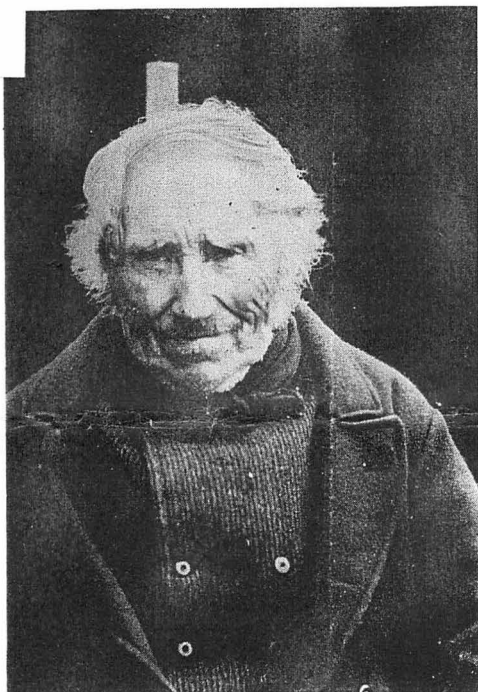

*Lars Christensen (Spaun) (1838–1917).*

P. Heile, der blev stifter af og direktør for Dansk Skolecene.

★

*Lars Christensen (Spaun)*, var født i Alstrup 23. september 1838 og døde her 18. marts 1917. Gift med Maren Kir-

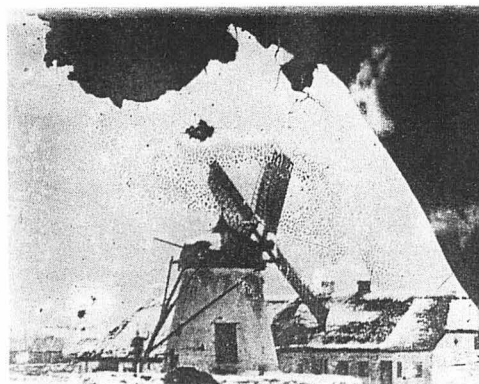

*Alstrup Mølle omkring århundredskiftet.*

stine Simonsen, der var født 16. december 1848 og døde 6. februar 1927.

Lars Spaun havde den søndre Spaungård i Alstrup, som han købte af Maren Poulsdatter i 1867. Han var medlem af sognerådet, havde været med i krigen 1864 og blev såret ved Slesvig.

#### KILDER

Grundlaget for de biografiske fremstillinger har været indsamlede oplysninger af E. Føns og Poul Marlo, der også venligst har stillet de fotografiske glasplader til rådighed. Biografierne omhandlende Niels Kræmmergaard, Kræn Skomager og Ræv Petrea skyldes dog alene A. Skjødsholm, der har kontrolleret alle fremkomne oplysninger på Landsarkivet for Nordjylland i Viborg ved gennemgang af kirkebøgerne for Hvetbo Herred. Endvidere er benyttet C. Klitgaard: Hvetbo Herred.