

03. B R A T S K O V M Ø L L E

Arkiv reg. no.: 10.06.03

Brovst sogn, Øster Han herred,

Hjørring amt

Vandmølle/+ ⚓

Matr. no.:

Synonym:

Foto:

Kort snit:

Film/ neg. no.: kopi foto; o. 1918

Fredning:  
andet:

Alment iøvrigt:

- Bratskov Mølle var en holl. vindmølle, opført o. 1846. Denne mølle nedbrændte imidlertid 1883, men genopførtes straks efter.
- møllen var en holl. vindmølle af "jordhøjs"-type. 8-kantet undermølle opført i kløvet kamp, delvis nedgravet i højfylden med gennemkørsel midtfor.
- i forbindelse hermed fandtes opført maskin- og mindre magasinbygning ved den vestre indkørsel.
- jordomgang paa højkronen.
- 8-kantet krop i træ til hatten, spaanklædt. Løgformet hat, spaanklædt. Senere er saavel krop som hat blevet beklædt med tagpap og tjæret, - før 1918.
- krøjning med svans og sejlrigning. Vingefang 30 alen. Som hjælpekraft fandtes tidligere en 25 hk. "Frichs" dieselmotor.

- o. 1960 fungerede møllen udelukkende som motormølleri med formalning af foderblandinger til oplandets gaarde.

IMNI DK -

Nuv. ejer:  
adresse:

Registrant:

Bertil Larsen

dato: 25. Juni 1983

Bertil Larsen  
DK-8260 VIBY J.

09  
03.01.88

03. PRATSKOV MØLLE

Arkiv No.: 10.06.03

HERRING AMT

Side/del:

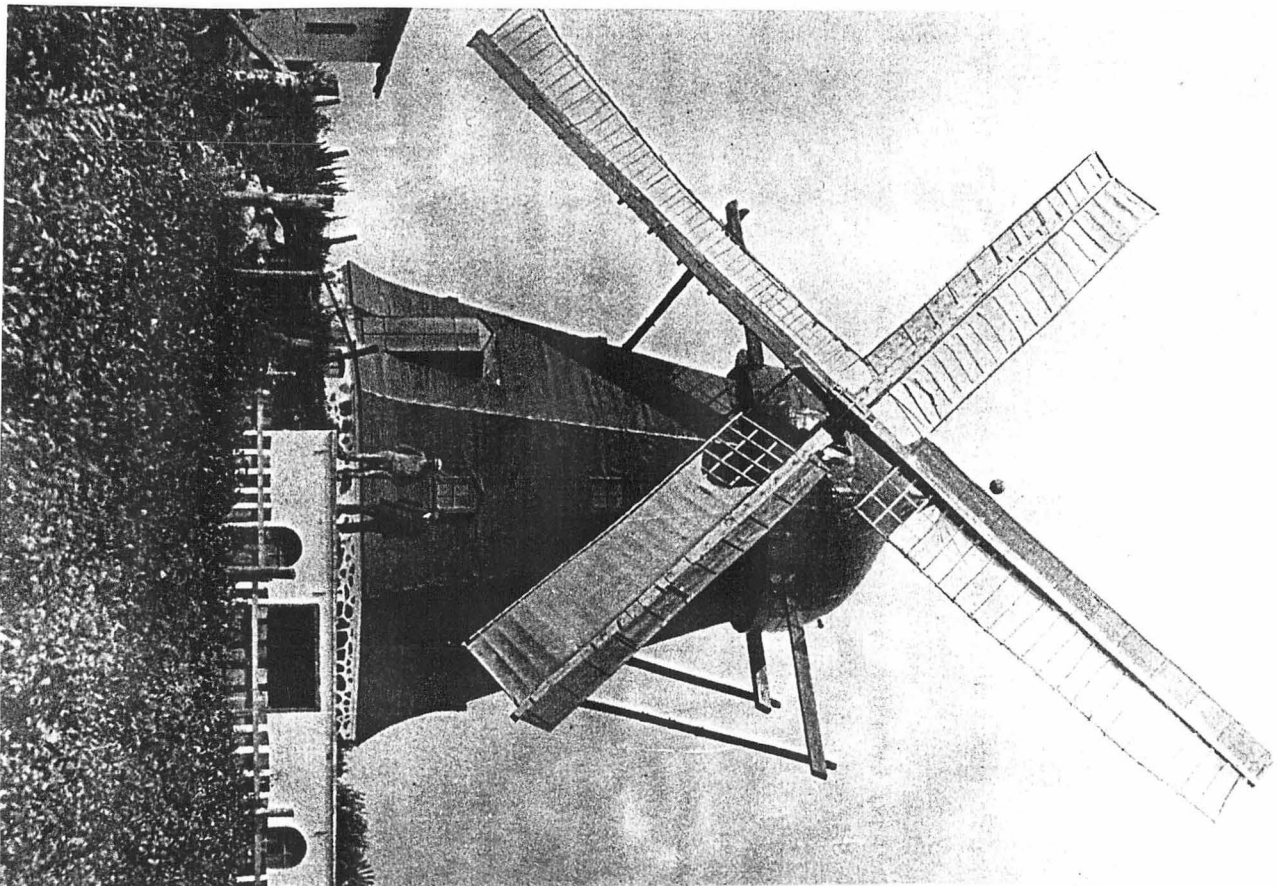

Kopi foto: o. 1918

Bertil Larsen

DK-8260 VIBY J.

↓

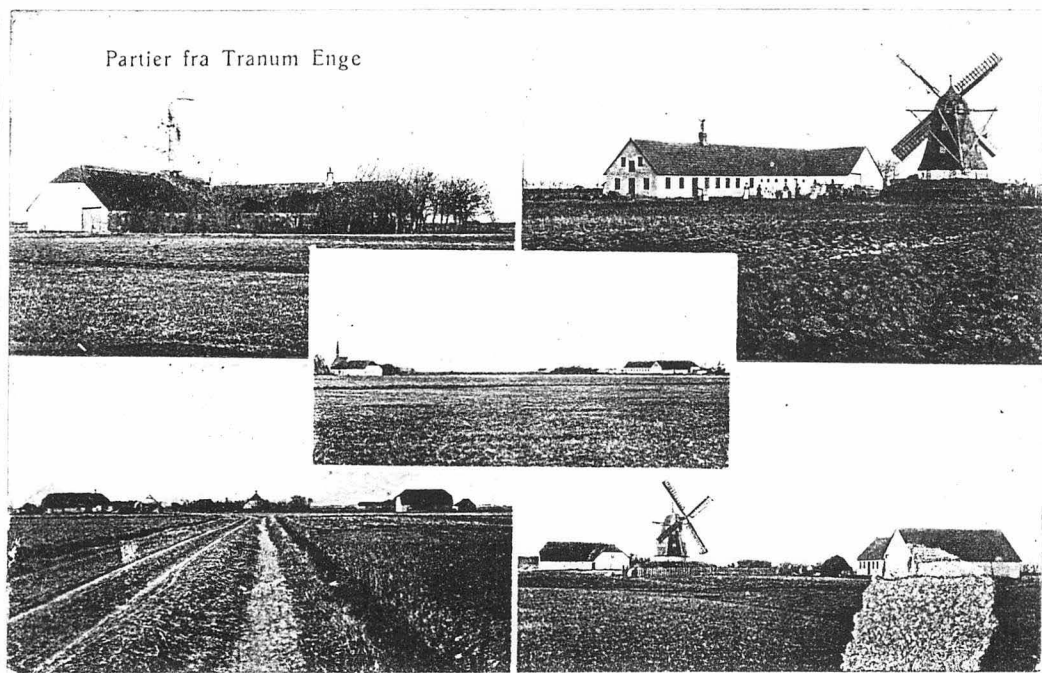

Kopi postkort; o. 1913

03. BRATSKOV MØLLE

Arkiv No.: 10.06.03

HJØRRING AMT

Side/del:

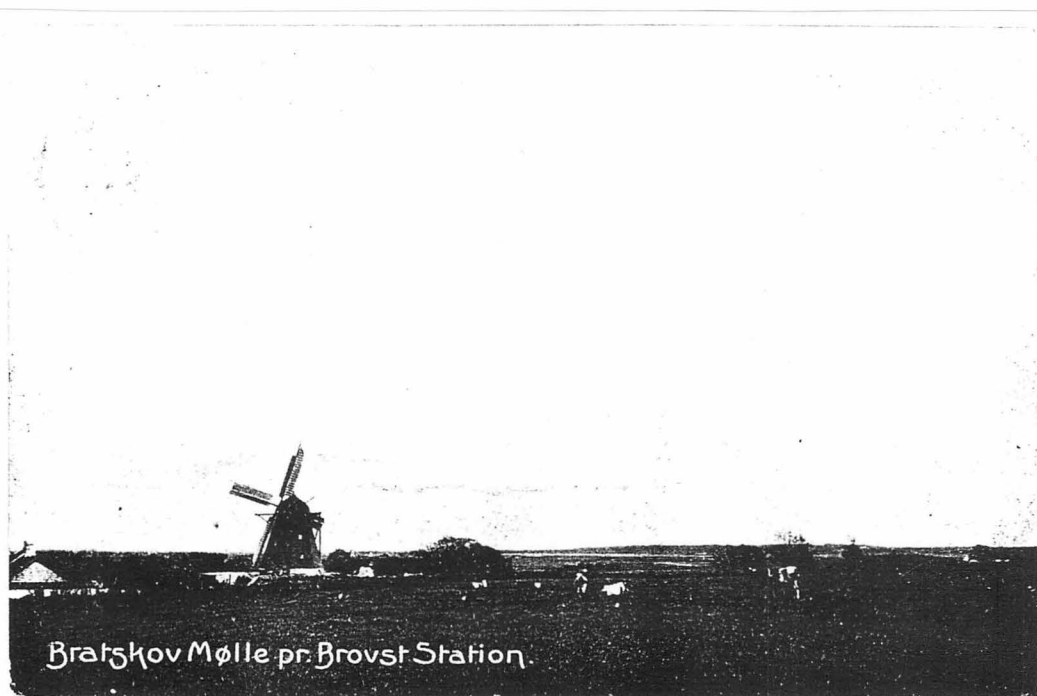

Kopi postkort; o. 1911

Bertil Larsen

DK-8260 VIBY J.

Billedarkiv:

arkiv reg. no.: 10.06.03

03. BRATSKOV MØLLE

Hjørring amt

film/neg. no.: kopi

fotograf: ukendt /privatfoto

dato: o. 1918

