

01 LIVER MØLLE

Arkiv reg. no.: 10.05.13

SKALLERUP SOGN, VENNETBJERG HERRED

HJØRRING AMT

+~~B~~

MATR. NO.:

SYNONYM:

KORT SNIT:

FTIM/NEG. NO.

EVT. FREDNING:

ALMENT IØVRIGT:

+~~B~~

NUV. EJER:

REGISTRANT: BERTEL LARSEN

DATO: 03. FEBR. 1980

Bertil Larsen  
DK-8260 VIBY J.

09  
03.01.88

**Liver Mølle**

Hvornår den første mølle blev bygget står hen i det uvisse, men der er ingen tegn på, at den er særlig gammel. Den er nævnt 1829 sammen med en bro på stedet. I 1840 byggede Thomas Pedersen Smed en ny mølle, der til at begynde med udelukkende var savmølle, og træet var fortrinsvis drivtømmer fra stranden, men en del blev bragt i land fra sandskuder, der kom fra Norge. Snart indrettedes dog også grynemølle.

Møllen blev oprindeligt bygget på den østlige bred, men måtte snart flyttes over på den mere stabile vestbred. Men Thomas Pedersen Smed var også optaget af andet arbejde, bl.a. havde han et brændevinsbrænderi i Hjørring, og i 1843 blev møllen helt overtaget af sin hidtidige bestyrer gennem mange år, Søren Jensen, kaldet Søren Savmølle. Han var fra Ø. Vanggård i Sdr. Harritslev. Møllen blev nu også pille- og stampemølle, og med privilegiernes ophævelse i 1860 blev der også installeret mel- og sigtekværn.

I 1883 nedbrændte mølle og stuehus efter selvantændelse. I 1917 blev møllen købt af Hjørring kommune, der indrettede den til el-produktion, men allerede 1918 blev den overtaget af 5 lokale transformatorstationer, for hvilke den blev en alvorlig belastning, men under navnet "Liver mølles Højspændingsværk" fortsatte driften til 1863.

Møllen blev nu overtaget af Verner Kjeldsen fra Gug, der indrettede den som restaurant. Med forskellige ejere og forpagtere fortsatte driften til en brand i 1977 lagde den øde, år senere blev den genopbygget til beboelse af

den nye ejer, direktør Kaj Nielsen, Lilleheden Limtræ, men i 1985 atter ombygget til restaurant af Iben Jacobsen. I 1987 blev kroen udvidet.

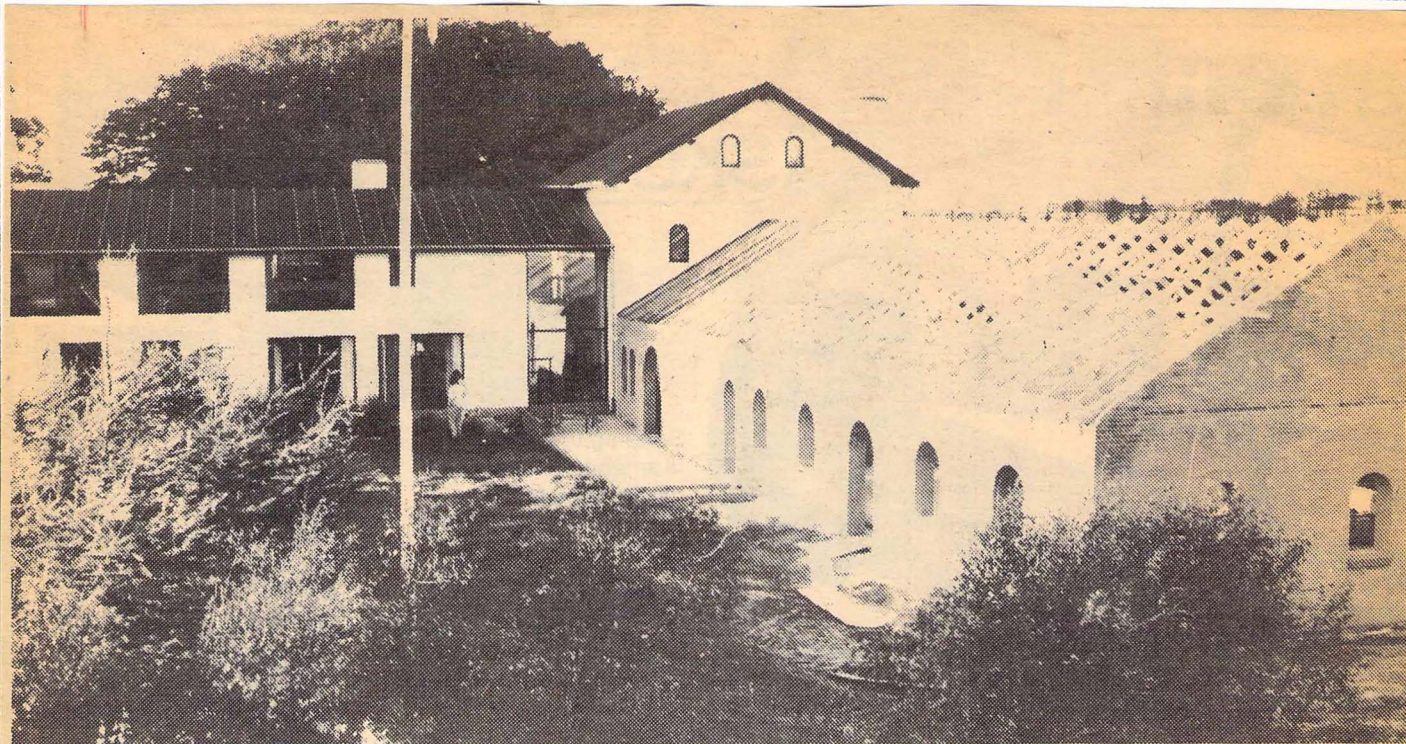

*Liver Mølle Kro set fra syd. Midt i billedet mangler endnu bl.a. opførelsen af en stor glasoverdækket gang og vinterhave til at forbinde den nye bygning med den nuværende hall.*

## Rejsegilde på Liver Mølle Kro

Restauratør Iben Jacobsen kunne i går holde rejsegilde på den 260 m<sup>2</sup> store udvidelse af Liver Mølle Kro, der blev igangsat i juni måned.

Projektet, der skal stå fær-

digt om 7 uger, er udarbejdet og udføres af HP-Huse i Harken efter ejerens egne skitser.

Det er allerede nu tydeligt, at man har haft en meget fin sans for at få tilbygningen

til at harmonere med de bestående smukke bygninger. Nybygningen omfatter en over 30 m lang længebygning, der indrettes med toiletter og selskabslokaler til over 100 personer. Bygnin-

gen strækker sig mod syd ud i haven og forbindes via en stor glasoverdækket gang og vinterhave med den nuværende hall.

HJØRRINGBLADET

2. Sept. 1987.