

# 01. Lønstrup Mølle,

10.05.16

Maarup sogn, Vennebjerg herred,  
Hjørring amt.

© Den Møllehistoriske Samling, DK – 8260 Viby J.

Matrikel no.: - ikke oplyst

Synonym:

Registrant: *Bertil Larsen*

Dato: 24. Marts 1969 ff.

Historiske forhold – sammendrag: (Vindmølle) Bygningsfredning:

Billedarkiv: - se nedenfor.

- **Lønstrup Mølle** er en holl. vindmølle, opført uvist hvornaar o. 1880 - 85, efter at den tidligere vindmølle paa lokaliteten\* var nedbrændt, hvor denne, den første, skulle være opført o. 1830 - dog savnes her yderligere oplysninger hentet i de officielle sagsakter, herunder Brandtaksationerne, for at opførelsestidspunktet kan præciseres.

- den lokale overlevering fortæller, at en del af møllebygningens tømmer skulle stamme fra ilanddrevet vraggods hentet paa den nedenfor liggende strand.....!

\* - umiddelbart antages det, at den endnu staaende møllebygning er opført paa møllestedet/beliggenheden af den nedbrændte forgænger, hvorom der ikke kendes til oplysninger af dennes karakteristika.

- beliggenheden er et par hundrede meter øst for den nord-syd orienterede bygades nordlige afsnit, hvor en mindre bivej: Skallerup Kirke – Lønstrup munder ud. Omraadet er i dag præget af sommerhusbebyggelse og turistorienterede erhverv.

- **Lønstrup Mølle** er af ”jordstryger-type”, opført paa lav sylde af marksten, senere udstøbt i beton med en højde af o. ½ meter.

- 8-kantet krop i træ til hatten, spaanklædt. Løgformet hat, spaanklædt.

- adgang til møllen (Broloftet) ad plankedør paa kroppens østside fra jordomgangen.

- krøjning med svans og sejlrigning med – anslaaet – vingefang paa 24 alen (o. 15,8 meter).

- i forbindelse med mølleriets ophør og møllens bygningsmæssige ændring til bolig, savnes der oplysning om gangtøjets – og besætningens karakteristika, - dog fremgaar det af ældre fotografier, at vingeselen har været i træ med træhoved.

- **Lønstrup Mølle**, der hidtil havde været drevet med traditionelt kornmølleri, blev o. 1915 omdannet til sommerbolig, hvor der orienteret mod nord og syd tilbyggedes lave sidefløje med saddeltag og overalt beklædt som møllen med tagspaan!. Møllen havde – og har stadig - funktion som sømærke.

- der foreligger ingen konkrete personalhistoriske oplysninger til nærværende registrering.

- den oprindelige møllerbolig var beliggende umiddelbart nord for vindmøllen, opført i grundmur i en etage med straatag, - uvist hvornaar udmatrikuleret og frasolgt til sommerbolig. Nedbrændt før 1978.

- **Lønstrup Mølle** findes - i ukendt omfang – registreret – i det nu nedlagte Nationalmuseets Mølleudvalgs arkiv, ligesom den ses medtaget i det af Ing. Anders Jespersen, Holte, udarbejdede nummerindex (IMNI-DK, 1990-revisionen), - der efter besigtigelsesberedning af 1958 noteres som anvendt til sommerbolig.

**Adresse:** Bæltet 3, Lønstrup,

**UTM:** 32/548/6370 (IMNI DK – 46 082)

**Billedarkiv:**

Postkort, kopi, o. 1955-60,  
Postkort, kopi, o. 1960,  
Illustration (ældre optagelse), kopi, 1978,  
Illustration, Vendsyssel Tidende, 10. Juli 1960 / Udklipsarkiv)

**Kildenhvisning:**

L. Both: "Atlas over Danmark", 1851-53, udgivet af Steen & Søn, København, 1859-66,  
Generalstabens kortmateriale 1:100 000, Kort- og Matrikelstyrelsen, København, 1929, rettet 1943 ff.,  
Arkitektforeningens Tidsskrift: "Arkitekten", 1915, side 70,  
Vendsyssel Tidende, 1960,  
- ukendt udgivelse vedr. Caroline og Vilh. Carlsen, Lønstrup Mølle, 1978, - se tillige: Billedarkiv,  
Ing. Anders Jespersen, Holte,  
Nationalmuseets Mølleudvalgs arkiv, Brede Værk, Kgs. Lyngby,  
Bertil Larsen, Den Møllehistoriske Samling, Viby J.,

**EDB-base:** 01. – 10.05.16 Lønstrup Mølle, Hjørring amt.

(udskrevet: 08. Juni 2003)

**DISK:** Hjørring amt: 10.01. – 07. / I.

**CD:** Hjørring amt: 01. – 10.05.16 Lønstrup Mølle,

01. Lønstrup Mølle,  
Hjørring amt.

10.05.16

Kilde: Vendsyssel Tidende, Hjørring.

dato: 10. Juli 1960

Side: 1 / 1

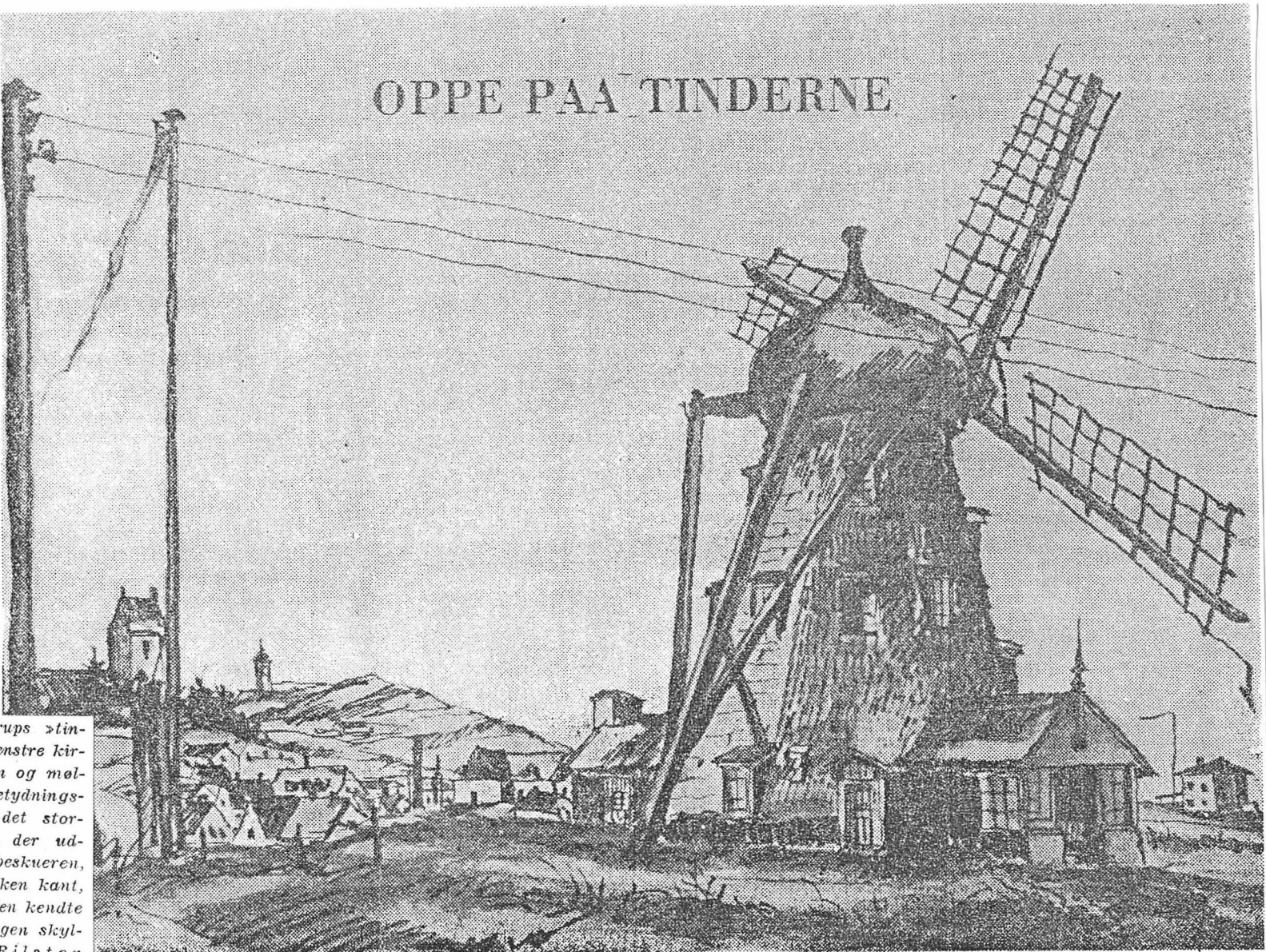

## OPPE PAA TINDERNE

Her ses Lønstrups »tinder«. Det er fra venstre kirken, fyret, knuden og møllen. Det er fire betydningsfulde punkter i det storslaede landskab, der udfolder sig for beskueren, ligemeget fra hvilken kant, man kommer til den kendte sommerby. Tegningen skyldes Kjeld Bilsten Bang, der nu efter sin ferie i Lønstrup er vendt tilbage til hovedstaden med en mappe fuld af Lønstrup-motiver. Han har tegnet og malet baade det, som alle ser, og det, som kun et faatal faar øje paa.

## Billedarkiv:

© Den Møllehistoriske Samling, DK-8260 Viby J..

### 01. Lønstrup Mølle, Hjørring amt.

10.05.16

Fotografi: - ukendt / privatfoto

Film / neg. & CD-no.: kopi

Dato: ( 1978 )

- illustration fra billedehæfte om Caroline og Vilh. Carlsen - ukendt udgivelse, 1978

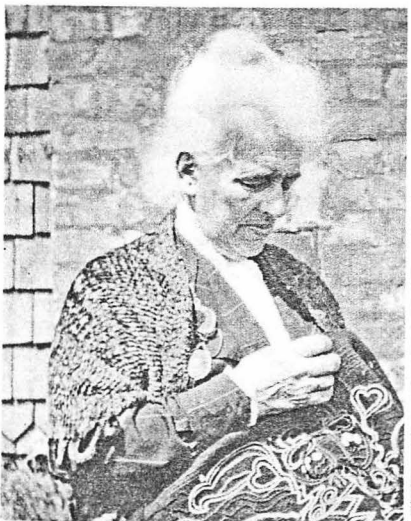
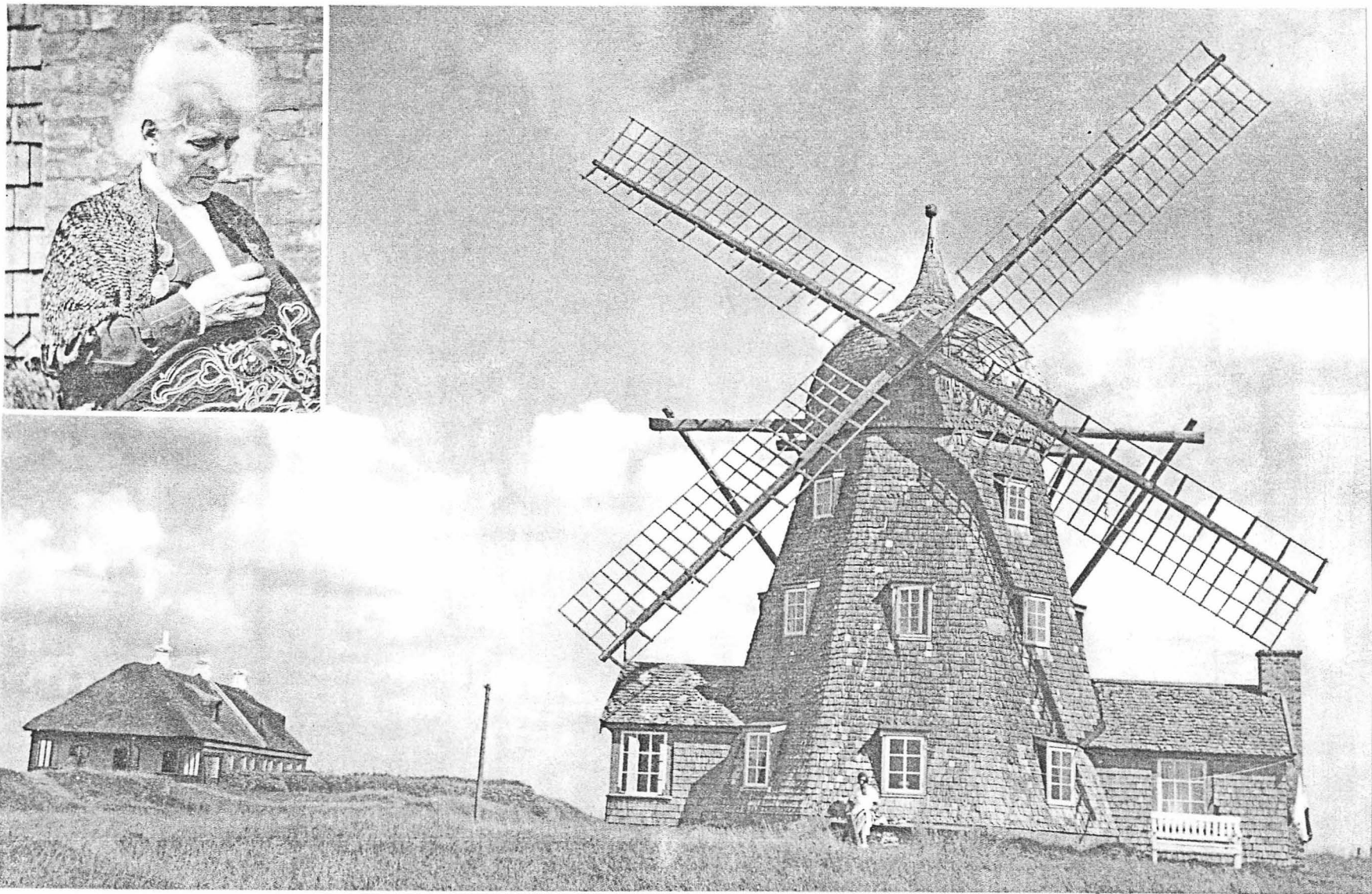

Et smukt billede af møllen, som Hugo har taget. Til venstre det restaurerede møllerhus, der nu desværre er nedbrændt. Hvor mange Carlsner og Heerfordter har ikke tilbragt glade ferier her. Det var Carolines Mølle. Her sidder møllerkonen og broderer på en sofapude. Billedet kan stedfæstes, idet

man som baggrund aner en skorstenslem og den for møllen typiske træspånbeklædning. Havde hun været med på selve møllebilledet, kunne man have set hende yderst til højre ved skorstenen.

01. Lønstrup Mølle,  
Hjørring amt.

10.05.16

Fotograf: Postkort

Film / neg. & CD-no.: kopi

Dato: - udateret o. 1960

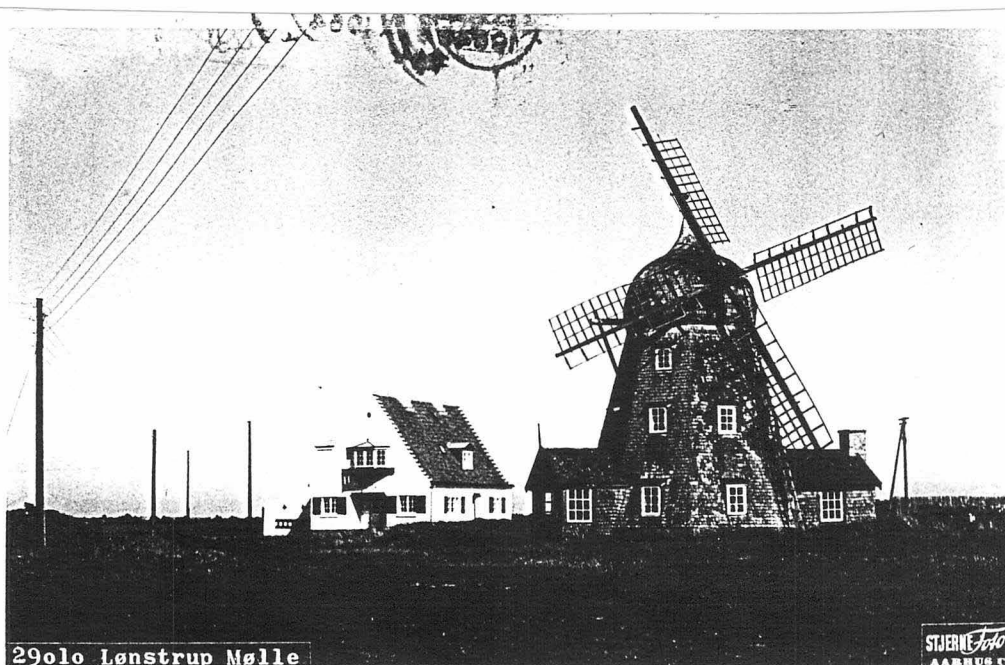

**Billedarkiv:**

© Den Møllehistoriske Samling, DK-8260 Viby J..

01. Lønstrup Mølle,  
Hjørring amt.

10.05.16

Fotograf: Postkort

Film / neg. & CD-no.: kopi

Dato: - udateret o. 1955 - 60



*Lønstrup Mølle*