

VENDSYSSEL HISTORISKE MUSEUM

Historisk Arkiv

Bertil Larsen
Møllehistorisk Samling
Holme Møllevej 21
8260 Viby



Museumsgade 2 . 9800 Hjørring
telefon 08 92 06 77
postgiro 5 01 88 46

- ifølge aftale Div. materiale om Hjørring møller.
- til orientering Ring endelig, hvis du har yderligere spørgsmål.
- tak for lån
- ønskes retur

dato 27/5 1994

journal nr. F 1137/94

Med venlig hilsen

Ruth Hedegård

1:40000 x 14290

SC1 OIAI S

2 36



BAREDAL MOLE

LIDERSHØJ MOLE

KILKÆR MOLE

CHRISTANSMINDE / STORRE MOLE



1:50,000

2° 36'

SC11 OIAI S

2000

4000 Meter

0m

ke
Rørke
Tjor
Telegraph station

Lövskov

Eng

(Hornsted)

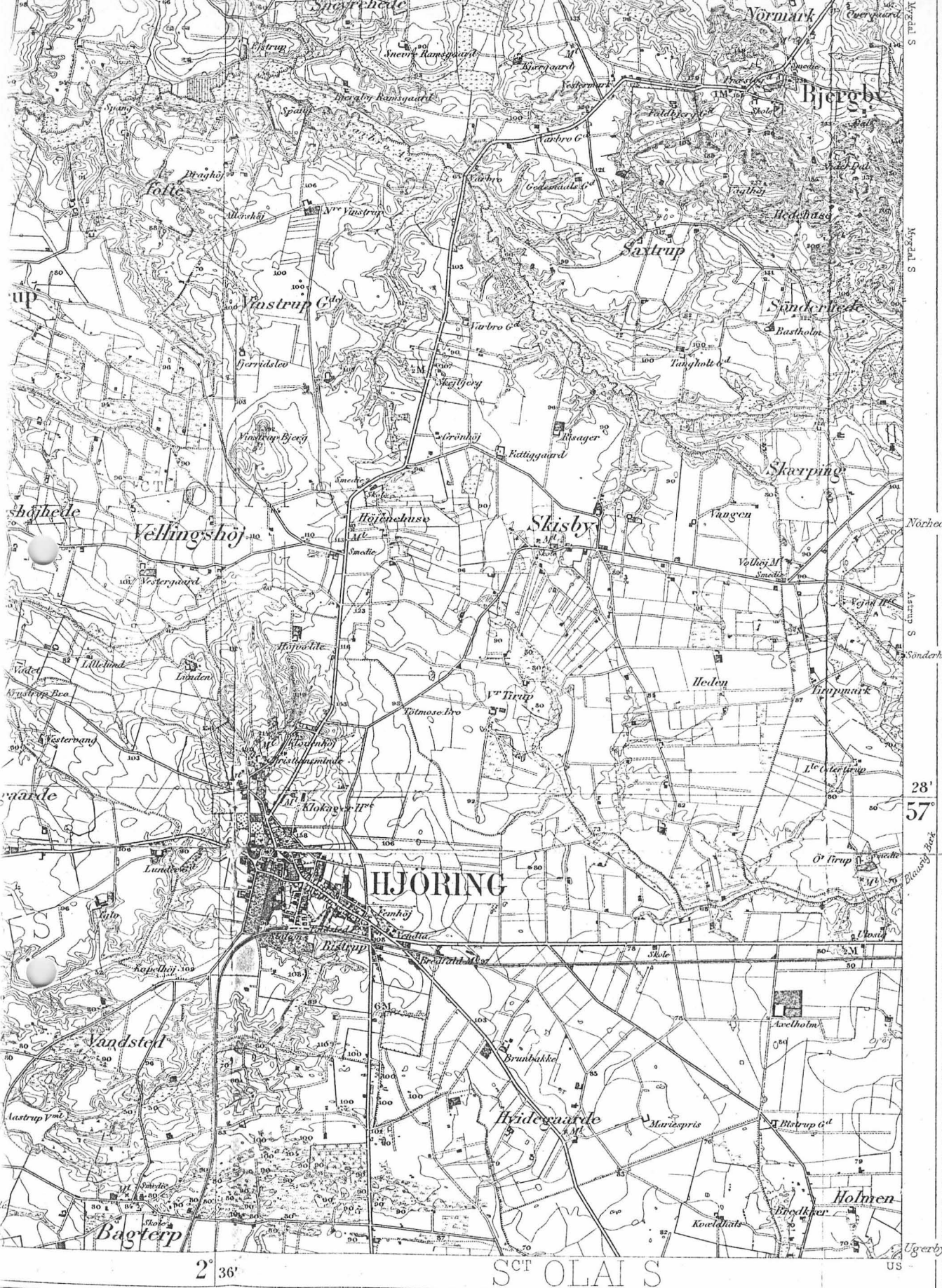

2° 36'

SCT OLAI S

US

Overtryk efter Kobberstik. Opmaalt 1885-86

2000 4000 Meter

Le.
 jernstation
 park
 let. Mindesmarke
 pøl

	Lövskov		Eng
	Naaleskov		Mose
	Lyng		Sand

Gato. Blans og oig bit fram, at
 han snart skell faa Noot.
 Gato og saa Eger og dine
 Forældre. og Børn.



Ony fra Høimønstre
 i en vinkel
 i Høimønstre

Carte postale — Postkarte — Post Card

Cartolina postale — Dopisnice — Levelező-Lap — Karta korespondencyjna — Briefkaart
 Correspondenzkarte — Tarjeta postal — Brevkort — Brevkort — Открытое письмо



Take for bedste smalle
 mig, hvad det angår. Det
 ved, og saa for alle andre
 snart, og for mig selv
 og alle andre i byen
 lige for tiden. Det kan
 du dog. Det kan
 det godt, og for mig
 selv. Det er det bedste
 som kan lade sig gøre.

i en vinkel

Hr. Søren Gyöckh

Niunögade 19
 Aarhus



a - c

Ordningsord <i>46.4 Hjørring</i>		HISTORISK ARKIV VENDSYSSEL HISTORISKE MUSEUM Museumsgade 2, 9800 Hjørring. Tlf. 08 92 06 77		LHA. nr. 821 01	Journal nr. <i>32/1987</i>	Billed nr. <i>R 15.16?</i>
MOTIV				Andre oplysninger <i>1966/304</i> <i>1966/837</i>		
Person(er)						
Sted <i>Hjørring</i>						
Emne(r) <i>Hjørring set fra Nord</i> <i>med Klokkeren mølle</i> <i>eller Aldershøj mølle</i>						
Datering <i>for 1912</i>		Materiales / h + <i>Farve / Gultbort</i>		Format <i>8,9 x 12,9</i>	Neg. nr.	
Fotograf						
Andre oplysninger						
Klausul		Reg. den		Af <i>FL</i>		

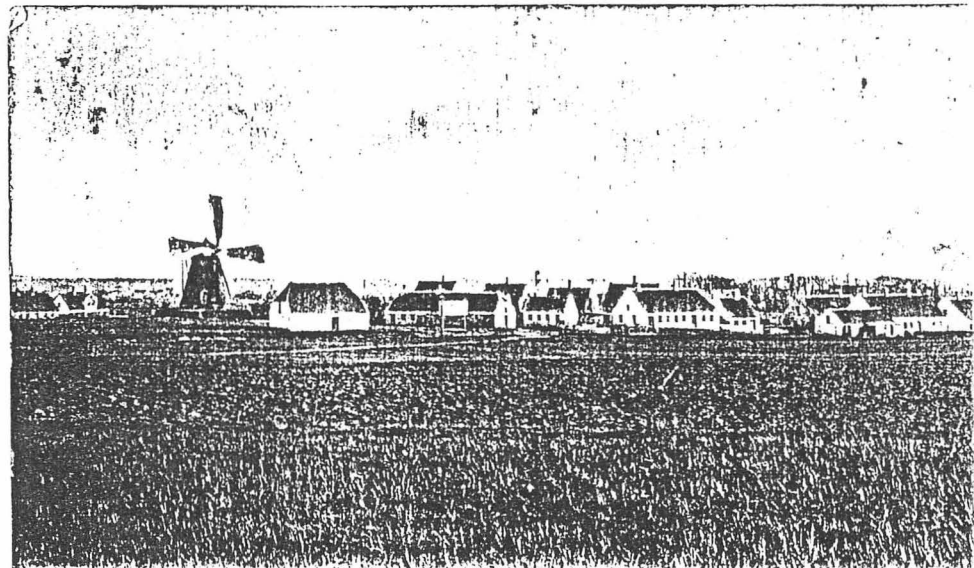

*Til højre over bogen, Helt og Lykke og Fremgang
 i Fremtiden. Vellykket Hjem til alle Familien Hedde og P.
 Hjørring set fra Nord*

W. K. F. 2852

Filial i Hjørring. — Købmand *Chr. Quist* har ogsaa en meget betydelig og omfattende Handel. Stor er den Kundeskare, der finder *Chr. Quist*' Købmandsgaard.

N. Th. Nielsen havde i lang Tid Byens Apotek, nu *Løve-Apoteket*, og han fremstillede en Likør, der endog var indarbejdet i Frankrig. Han solgte Apoteket til *H. Hörlich*, den nuværende Indehaver, der har delt Grunden og paa 7 a bygget sin monumentale Bygning med takkede Gavle. *Nielsen* er nu Direktør for *A/S A. R. Segelckes Sprit- og Gærfabrik*.

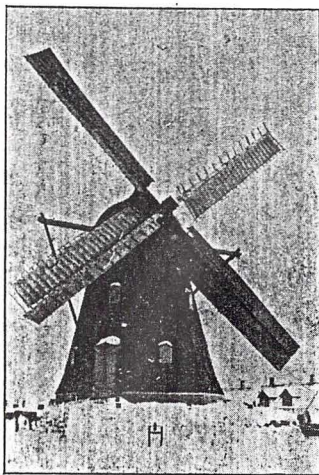

Klokager Mølle

Paa de høje Bakker rundt omkring ved Hjørring tegner flere Møller deres Kors imod Himlen. Der er saaledes *Klokager Mølle*, som *Jens Pedersen* siden 1905 har ejet. *Pedersen* kører som

oftest selv sin Møllervogn, det er særlig Rugmel Møllen maler.

Hestkjær Mølle ejes af *S. Chr. Jensen*, der, før han fik Møllen, var Landmand, fra hvilken Tid han har mange gode Forbindelser. Møllen bringer selv sine Varer ud. Foruden sin Mølle drift har *Jensen* ogsaa haft Tid til offentligt Arbejde. Han har saaledes været Sogneraadsmlem og Kirkeværge.

Niels Christensen er Ejer af *Aldershøj Mølle*. *Christensen*, der alle Dage har været ved Mølleriet, har en betydelig Forretning. Møllervognen fra *Aldershøj Mølle*

er godt kendt. — Medens vi er ved Møllen, kan vi omtale *Aldershøj Bageri*, hvis Mester og Ejer er *Søren Nielsen*, der har Tillidshverv indenfor talrige Foreninger. Bageriet har en stor Kundekreds, og Bageriets Vogn, der ikke er mindre kendt end Møllens, ses at køre viden om.

Urmager og Optiker *Chr. Jensen* etablerede sig 1891. I de mange Aar, *Jensen* har været næringsdrivende i Hjørring, har han skabt sig en god Kundekreds. Noget af Forretningens Speciale er Indslibning af Glas efter Lægerecept.

Købmand *Jens Nielsen*, som har Forretning i „Børsen“, har forstaaet at knytte til denne en stor og tilfreds Kundekreds.

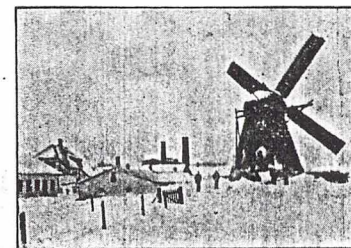

Aldershøj Mølle

Ude i Kongensgade ligger *Alfred Lemmichs* mek. Fabrik for Marmorarbejder. Det er særdeles nydelige Ting her fremstilles, men det kunstneriske Fabrikat er ogsaa præmieret paa Amsudstillingen i Sæby 1914. Der beskæftiges for Tiden 7 Mand. Virksomheden henvender sig ikke blot til lokale Kunder, men dens rejssende Repræsentanter hverver Forbindelser Landet over, saa den nu er en af Danmarks største Specialfabrikker for Marmorarbejder.

Indehaveren af *Børsens Maskinforretning* er *Jørgen Jensen*, der overtog den 1916. Alt indenfor Maskinvirksomheden føres, de store Lagre vil kunne tilfredsstille enhver Efterspørgsel.