

03. Sæby Mølle,

3.02.01

Sæby sogn, Løve herred,
Holbæk amt.

© Den Møllehistoriske Samling, Voerladegaard, DK – 8660 Skanderborg.

Matrikel no.: - ikke oplyst

Synonym:



Registrant: Bertil Larsen

Dato: - udateret 1964

Historiske forhold – sammendrag: (Vindmølle)

Bygningsfredning:

Billedarkiv: - se nedenfor.



Sæby Mølle findes – i ukendt omfang – registreret i det nu nedlagte Nationalmuseets Mølleudvalgs arkiv, ligesom den ses medtaget i det af Anders Jespersen, Holte, udarbejdede nummerindex (IMNI-DK, 1990-revisionen).

Adresse:

UTM: 32 / 645 / 6158

(IMNI DK - 30 215)

Billedarkiv:

Postkort, udateret, o. 1905 – 10,
Postkort, udateret,
Postkort, o. 1905,
Postkort, udateret,
Privatfoto, o. 1915,

Kildehenvisning:

Generalstabens kortmateriale 1:100 000. © Kort- og Matrikelstyrelsen, København,
Anders Jespersen, Holte,
Nationalmuseets Mølleudvalgs arkiv, Brede Værk, Kgs. Lyngby,
Bertil Larsen, Den Møllehistoriske Samling, Voerlædegaard,,

EDB-base: 03. - 3.02.01 Sæby Mølle, Holbæk amt.
(databehandlet / overskrevet / udskrevet: 30. Marts 2008)

03. SÆBY MØLLE

Arkiv reg. no.: 3.02.01

SÆBY SOGN, LØVE HERRED

HOLBÆK AMT

+ ♂

✓

MATR. NO.:

SYNONYM:

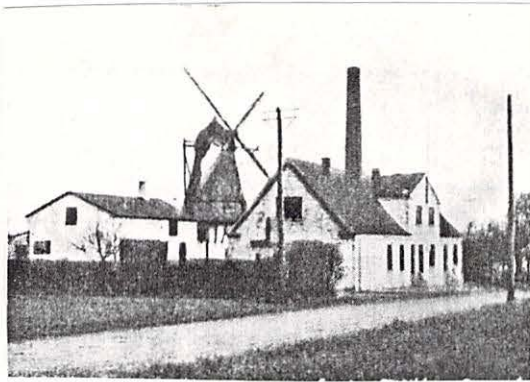

KORT SNIT:

FTM/NEG. NO.

EVT. FREDNING:



ALMENT IØVRIGT:

+ ♂

- holl. vindmølle; lægformet hat, krøjning med Svans og sejtrigning. Vindfang 32 alen. Grund med gennemkørsel.
- møllen blev opført 1860 sammen med et tilhørende bageri.
- 1919 nedbrændte bageriet, der straks blev genopført med tidens moderne cone.
- som hjælpekraft er installeret en 10 hk. elektromotor.

NUV. EJER:

REGISTRANT:

DATO:

25 - 1964

Bertil Larsen

DK-8260 VIBY J.

09

03 of 88

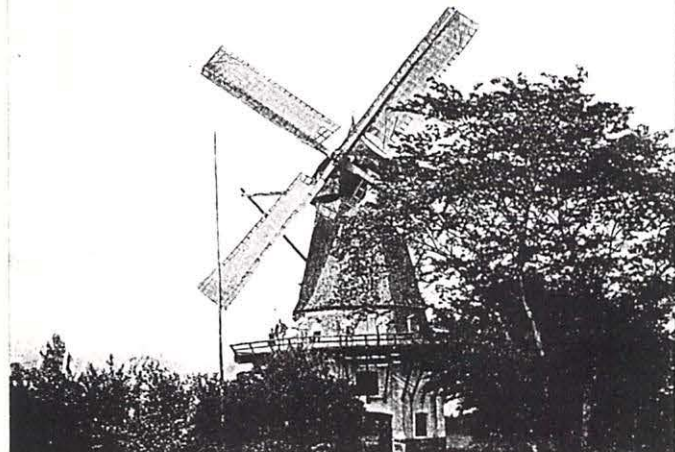

Kopi postkort; o. 1905-10

Bertil Larsen
DK-8260 VIBY J.

08.

SÆBY MØLLE

Arkiv reg. no.: 3.02.01

HOLBÆK AMT

Samlingsbind:



Parti af Sæby med Tisso

W. E. L.

Bertil Larsen

DK - 8260 VIBY J.

003
70000

03.

SÆBY MØLLE

Arkiv reg. no.: 3.02.01

HOLBÆK AMT

Samlingsbind:



Hilsen fra Sæby

Bertil Larsen

DK-8260 VIBY J.

Billedarkiv:

arkiv reg. no.: 3.02.01

03. SÆBY MØLLE
HOLBÆK AMT

film/neg. no.: Kopi

fotograf:

dato: ca. 1915

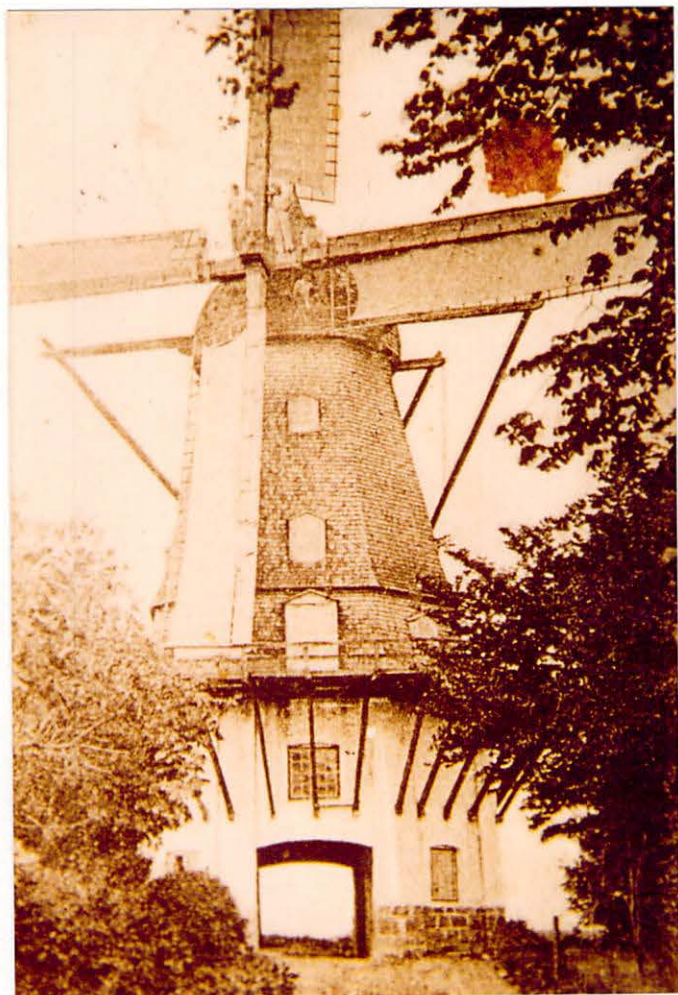

03. SÆBY MØLLE
Holbæk amt

FTM/HEG. NO. kopi

fotograf: kopi postkort

Dato: udateret

