

02. Reerslev Mølle,

3.02.04

Reerslev sogn, Løve herred,
Holbæk amt.

© Den Møllehistoriske Samling, Voerladegaard, DK – 8660 Skanderborg.

Matrikel no.: - ikke oplyst

Synonym:

Registrant: Bertil Larsen

Dato: 28. Marts 1965

Historiske forhold – sammendrag: (Vindmølle)

Bygningsfredning:

Billedarkiv:

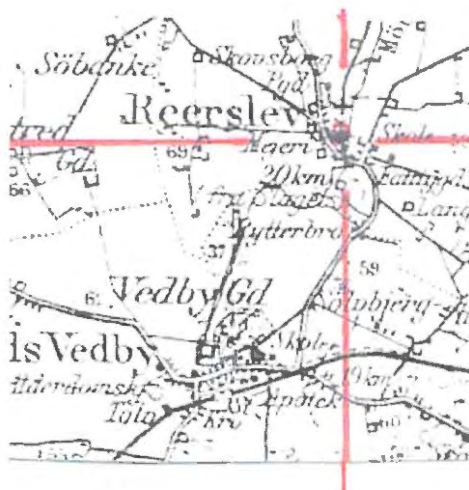

Adresse:

UTM: (IMNI DK -)

Billedarkiv:

Kildehenvisning:

Bertil Larsen, Den Møllehistoriske Samling, Voerladegaard,,

EDB-base: 02. – 3.02.04 Reerslev Mølle, Holbæk amt,
(udskrevet: 20. Februar 2008)

02. REERSLEV MØLLE

Arkiv reg. no.: 3.02.04

Reerslev sogn, Løve herred,

Holbæk amt

Vindmølle/ + ⚓

Matr. no.:

Synonym:



Foto:



Kort snit:

Film/ neg. no.:

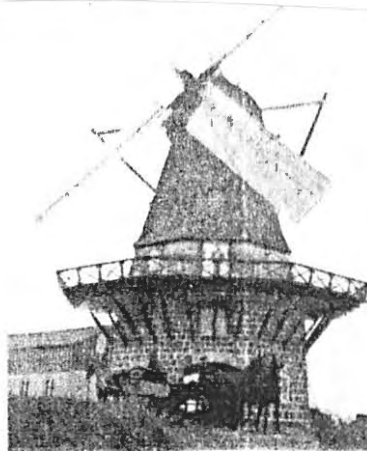
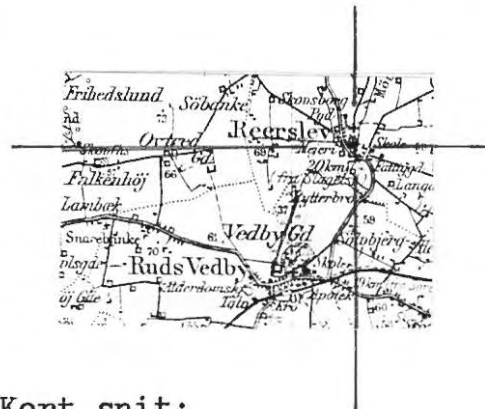
Fredning:
andet:

Alment iøvrigt:

+ ⚓

- holl. vindmølle opført 1878 af møller Hans Jensen, der drev den frem til sin død i 1904, hvorefter enken solgte mølle og møllegaard.
- oprindelig var møllen forsynet med sejlrigning, men under et stormvejr i 1920 blæste hat og vinger ned og knustes, hvorefter man ved genopbygningen valgte at udstyre det nye vingesæt med selvsvikker, - vingefang 30 alen.
- som hjælpekraft var installeret en 12 hk. "Tangye" motor.
- i forbindelse med mølleriet blev der tidligere drevet købmands- og grovvarerforretning.
- undermølle i to stok opført i kampesten, med gennemkørsel midtfor.
- 8-kantet krop, spaanklædt, løgformet hat, spaanklædt.

Nuv. ejer:
adresse:

Registrant: Bertil Larsen

dato: 28. marts 1965

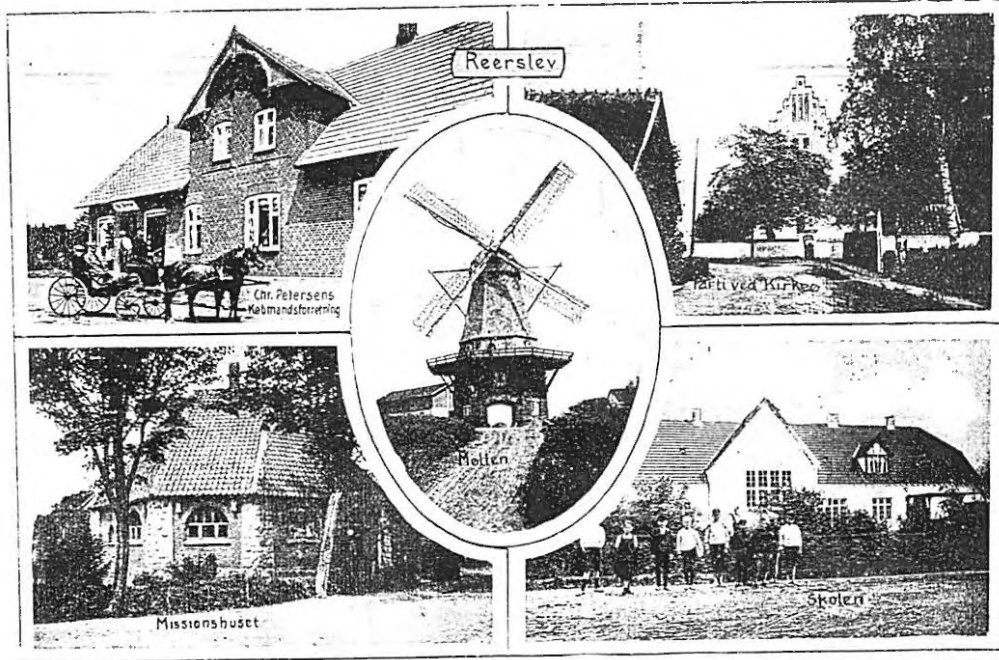

Kopi postkort; o. 1910

Bertil Larsen
DK - 8260 VIBY J.